



Gobierno de
México

Gobernación
Secretaría de Gobernación



CNB
COMISIÓN NACIONAL
DE BÚSQUEDA

ALERTA NACIONAL

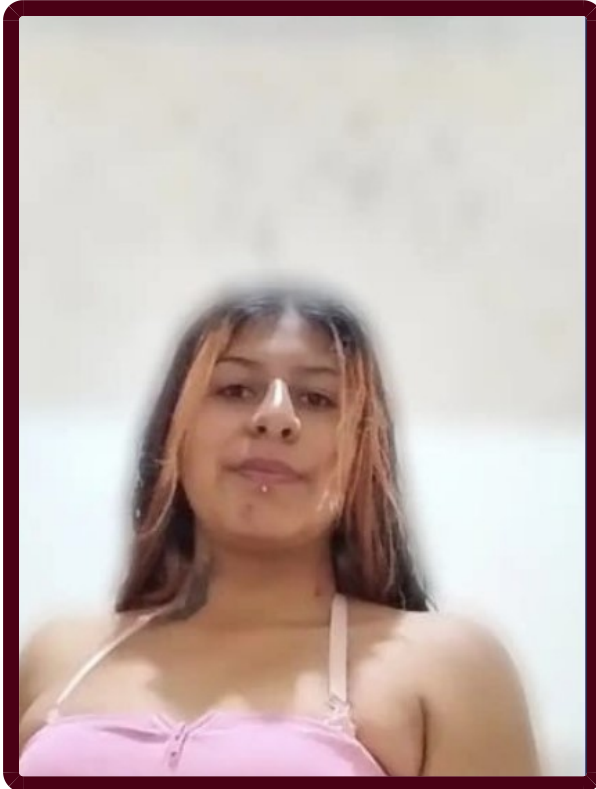

FICHA DE BÚSQUEDA DE PERSONA DESAPARECIDA

MARIA BELEM PONCE HERNANDEZ

Folio Único de Identificación

FI26-1BFD608AE-94AF-4A4D-BAF6-17A2F11826AA

Edad al momento de la desaparición: 22 **Edad Actual:** 22
Lugar de nacimiento: MICHOACAN
Sexo: MUJER **Genero:** FEMENINO
Nacionalidad: MEXICANA **¿Habla español?:** SI
Idioma o lengua indígena: SIN DATO **Discapacidad:** NO
Fecha de hechos: 15/04/2026 **Fecha de percato:** 15/04/2026
Lugar de los hechos: MICHOACAN MORELIA

DATOS

Características físicas:	complexion: mediana, cara: redondo, color de la piel: moreno, cabello: negro largo liso, ojos: cafés medianos, nariz: recta, boca: mediana, labios: delgados, estatura: 160cm, peso: 60kg
Señas particulares:	cicatriz en el abdomen por cirugía, en el antebrazo derecho una cruz con la imagen de jesusucristo en tinta color negro, en antebrazo izquierdo la leyenda rafael en tinta color negro, en el cuello de lado derecho la imagen de una mariposa en tinta color negro
Prendas de vestir:	blusa, pantiblusa, bluson color: negro, pantalón color: negro
Autoridades Competentes:	Autoridad que ingresó el reporte: FISCALÍA GENERAL DEL ESTADO DE MICHOACÁN.
Carpeta de investigación:	FEPD/15563/2026

La información que se visualiza de la persona desaparecida o no localizada, es recibida e integrada por las autoridades de la Federación y de las Entidades Federativas competentes, por lo que cualquier información que se visualice, puede ser con la autoridad de origen.



Si tienes información que ayude a la localización de alguna Persona Desaparecida o No Localizada, comunícate desde México al número telefónico 800 028 7783 o WhatsApp 55 1309 9024 y proporciona toda la información que tengas.



ALERTA NACIONAL