



Gobierno de
México

Gobernación
Secretaría de Gobernación



CNB
COMISIÓN NACIONAL
DE BÚSQUEDA

ALERTA NACIONAL

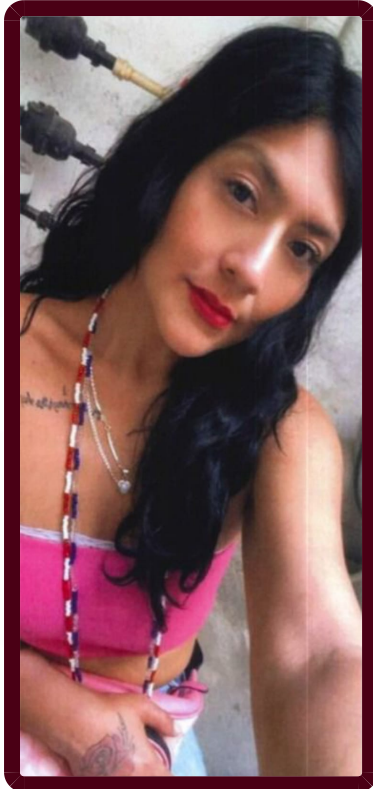

FICHA DE BÚSQUEDA DE PERSONA DESAPARECIDA

PERLA SARAHI SALCEDO FITCH

Folio Único de Identificación

FI26-114203BE1-C028-4D8C-A94E-D69F5E0001E6

Edad al momento de la desaparición: 33 **Edad Actual:** 33
Lugar de nacimiento: QUINTANA ROO
Sexo: MUJER **Genero:** FEMENINO
Nacionalidad: MEXICANA **¿Habla español?:** SI
Idioma o lengua indígena: SIN DATO **Discapacidad:** NO
Fecha de hechos: 26/04/2026 **Fecha de percato:** 26/04/2026
Lugar de los hechos: QUINTANA ROO BENITO JUÁREZ

DATOS

Características físicas:	complexion: delgada, color de la piel: moreno, estatura: 170cm, peso: 60kg
Señas particulares:	tatuaje en la mano derecha de una rosa roja
Prendas de vestir:	SIN DATO
Autoridades Competentes:	Autoridad que ingresó el reporte: FISCALÍA GENERAL DEL ESTADO DE QUINTA ROO.
Carpeta de investigación:	FGE/QROO/CAN/UAPD/04/162/2026

La información que se visualiza de la persona desaparecida o no localizada, es recibida e integrada por las autoridades de la Federación y de las Entidades Federativas competentes, por lo que cualquier información que se visualice, puede ser con la autoridad de origen.



Si tienes información que ayude a la localización de alguna Persona Desaparecida o No Localizada, comunícate desde México al número telefónico 800 028 7783 o WhatsApp 55 1309 9024 y proporciona toda la información que tengas.



ALERTA NACIONAL