



Gobierno de  
**México**

Gobernación  
Secretaría de Gobernación



**CNB**  
COMISIÓN NACIONAL  
DE BÚSQUEDA

**ALERTA NACIONAL**

**FICHA DE BÚSQUEDA DE PERSONA DESAPARECIDA**

**KARIME VALERIA ESTRADA FABIAN**

**Folio Único de Identificación**

**FI26-1C6BCC46A-18F6-413A-A940-4A72CA76E3DC**

**Edad al momento de la desaparición:** 25 **Edad Actual:** 25

**Lugar de nacimiento:** GUERRERO

**Sexo:** MUJER **Genero:** FEMENINO

**Nacionalidad:** MEXICANA

**¿Habla español?:** SI

**Idioma o lengua indígena:** SIN DATO **Discapacidad:** NO

**Fecha de hechos:** 19/03/2026

**Fecha de percato:** 19/03/2026

**Lugar de los hechos:** GUERRERO IGUALA DE LA INDEPENDENCIA

**DATOS**

Características físicas:	complexion: robusta, cara: ovalado, color de la piel: blanco, ojos: cafés pequeños, nariz: recta, boca: pequeña, labios: delgados, estatura: 168cm, peso: 96kg
Señas particulares:	tatuaje en el glúteo derecho de una cereza, tatuaje de una copa en la mano derecha, cicatriz de cesarea, lunares en la barbilla
Prendas de vestir:	tenis, vestido
Autoridades Competentes:	Autoridad que ingresó el reporte: PORTAL.
Carpeta de investigación:	SIN DATO

La información que se visualiza de la persona desaparecida o no localizada, es recibida e integrada por las autoridades de la Federación y de las Entidades Federativas competentes, por lo que cualquier información que se visualice, puede ser con la autoridad de origen.



**Si tienes información que ayude a la localización de alguna Persona Desaparecida o No Localizada, comunícate desde México al número telefónico 800 028 7783 o WhatsApp 55 1309 9024 y proporciona toda la información que tengas.**

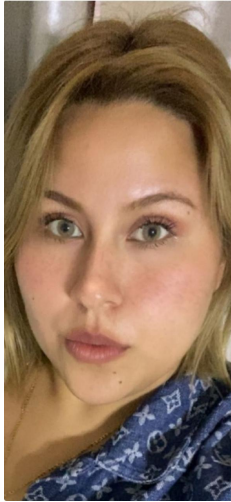

**ALERTA NACIONAL**