



Gobierno de  
**México**

Gobernación  
Secretaría de Gobernación



**CNB**  
COMISIÓN NACIONAL  
DE BÚSQUEDA

**ALERTA NACIONAL**

**FICHA DE BÚSQUEDA DE PERSONA DESAPARECIDA**

**GERMAN RAMOS SAINZ**  
Folio Único de Identificación  
**FI26-14896514F-B79C-44B0-9072-64811DD9C420**

**Edad al momento de la desaparición:** 28 **Edad Actual:** 28  
**Lugar de nacimiento:** SINALOA  
**Sexo:** HOMBRE **Genero:** MASCULINO **Nombre Social:** SIN PSEUDONIMO  
**Nacionalidad:** MEXICANA **¿Habla español?:** SI  
**Idioma o lengua indígena:** SIN DATO **Discapacidad:** NO  
**Fecha de hechos:** 26/04/2026 **Fecha de percato:** 26/04/2026  
**Lugar de los hechos:** SINALOA CULIACÁN

**DATOS**

|                           |   |
|---------------------------|---|
| Características físicas:  | complexion: mediana, cara: redondo, color de la piel: blanco, cabello: negro mediano ondulado, ojos: café grandes, nariz: recta, boca: mediana, labios: medianos, estatura: 162cm, peso: 70kg |
| Señas particulares:       | lunar en uno de sus brazos  |
| Prendas de vestir:        | SIN DATO  |
| Autoridades Competentes:  | Autoridad que ingresó el reporte: COMISIÓN ESTATAL DE BÚSQUEDA DE PERSONAS EN EL ESTADO DE SINALOA.   |
| Carpeta de investigación: | CLN/FEDFP/5109 /2026/CI   |

La información que se visualiza de la persona desaparecida o no localizada, es recibida e integrada por las autoridades de la Federación y de las Entidades Federativas competentes, por lo que cualquier información que se visualice, puede ser con la autoridad de origen.



**Si tienes información que ayude a la localización de alguna Persona Desaparecida o No Localizada, comunícate desde México al número telefónico 800 028 7783 o WhatsApp 55 1309 9024 y proporciona toda la información que tengas.**

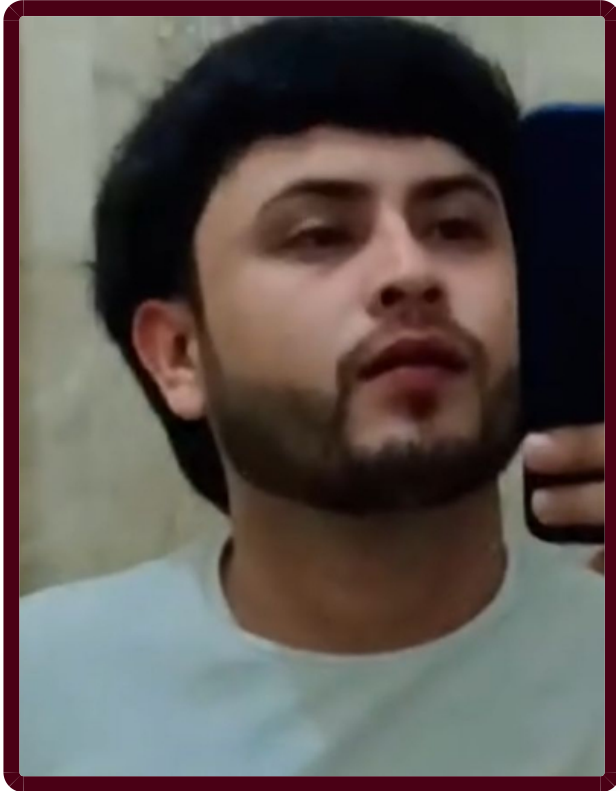

**ALERTA NACIONAL**