



Gobierno de
México

Gobernación
Secretaría de Gobernación



CNB
COMISIÓN NACIONAL
DE BÚSQUEDA

ALERTA NACIONAL

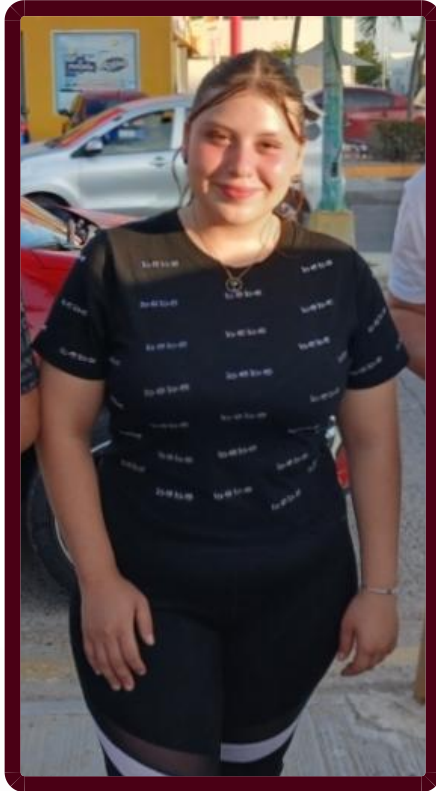

FICHA DE BÚSQUEDA DE PERSONA DESAPARECIDA

DIANA MELISSA GOMEZ SANCHEZ
Folio Único de Identificación
FI26-18C526360-76F5-4338-9F46-3879EA9D48B0

Edad al momento de la desaparición: 16 **Edad Actual:** 16

Lugar de nacimiento: SINALOA

Sexo: MUJER **Genero:** FEMENINO **Nombre Social:** SE DESCONOCE SE DESCONOCE SE DESCONOCE

Nacionalidad: MEXICANA **¿Habla español?:** SI

Idioma o lengua indígena: SIN DATO **Discapacidad:** NO

Fecha de hechos: 25/04/2026 **Fecha de percato:** 25/04/2026

Lugar de los hechos: SINALOA MAZATLÁN

DATOS

Características físicas:	complexion: robusta, cara: redondo, color de la piel: blanco, cabello: castaño claro mediano liso, ojos: cafés pequeños, nariz: no recuerda, boca: pequeña, labios: gruesos, estatura: 163cm, peso: 90kg
Señas particulares:	cicatriz ubicada en ceja izquierda
Prendas de vestir:	SIN DATO
Autoridades Competentes:	Autoridad que ingresó el reporte: COMISIÓN ESTATAL DE BÚSQUEDA DE PERSONAS EN EL ESTADO DE SINALOA.
Carpeta de investigación:	MAZTL/FEDFP/3648/2026

La información que se visualiza de la persona desaparecida o no localizada, es recibida e integrada por las autoridades de la Federación y de las Entidades Federativas competentes, por lo que cualquier información que se visualice, puede ser con la autoridad de origen.



Si tienes información que ayude a la localización de alguna Persona Desaparecida o No Localizada, comunícate desde México al número telefónico 800 028 7783 o WhatsApp 55 1309 9024 y proporciona toda la información que tengas.



ALERTA NACIONAL